

GOVERNO DO ESTADO DE SÃO PAULO  
SECRETARIA DE AGRICULTURA E ABASTECIMENTO

**CATI**  
COORDENADORIA DE ASSISTÊNCIA  
TÉCNICA INTEGRAL

## **Preenchimento dos módulos “pós-CAR” (IARA / MRA / PRADA): Passo a passo**

São Paulo, dezembro de 2023

I.	Preenchimento do módulo IARA .....	03
II.	Preenchimento do MRA .....	16
III.	Preenchimento do PRADA .....	26
IV.	Fluxo resumido com o passo a passo para a regularização ambiental no SiCAR-SP .....	34

## I. Preenchimento do módulo IARA – Informações adicionais para a Regularização Ambiental

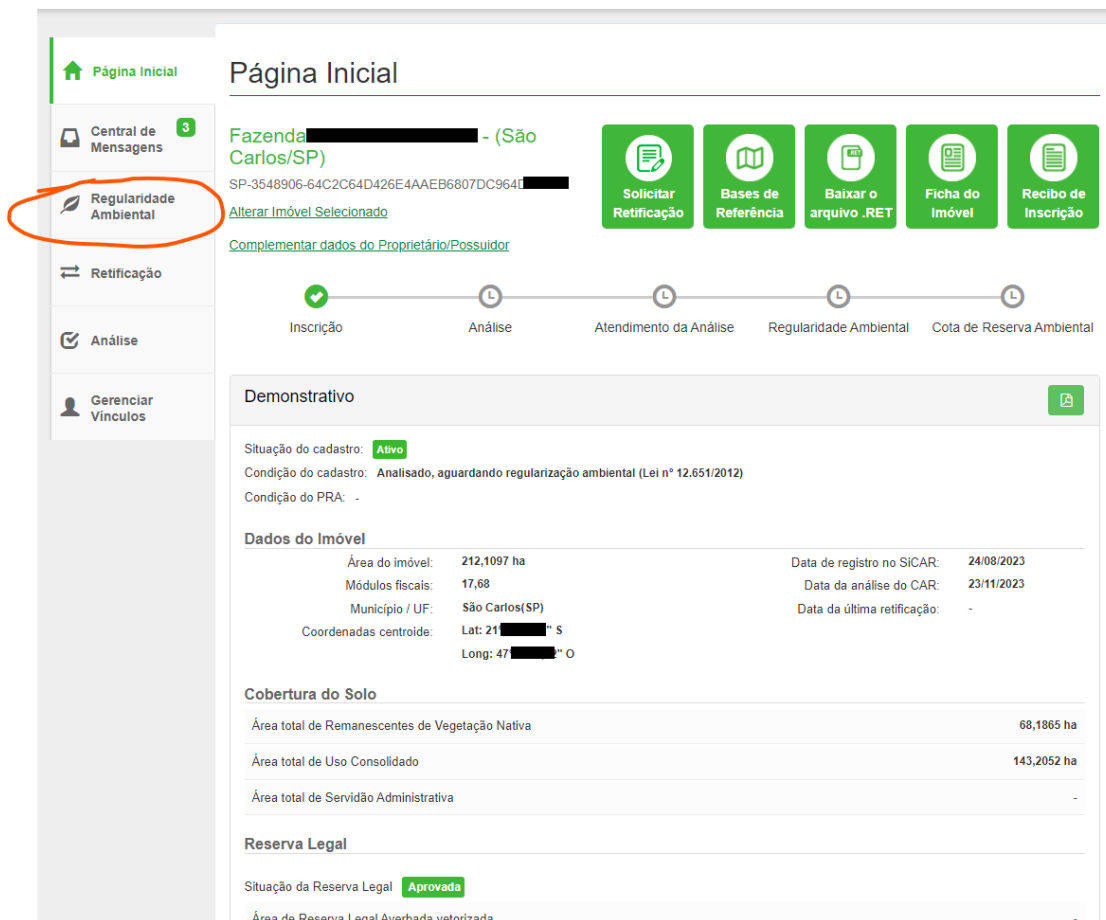

**Página Inicial**

Fazenda ██████████ - (São Carlos/SP)  
SP-3548906-64C2C64D426E4AAEB6807DC964I██████████

[Alterar Imóvel Selecionado](#)  
[Complementar dados do Proprietário/Possuidor](#)

Inscrição Análise Atendimento da Análise Regularidade Ambiental Cota de Reserva Ambiental

**Demonstrativo**

Situação do cadastro: **Ativo**  
Condição do cadastro: **Analisado, aguardando regularização ambiental (Lei nº 12.651/2012)**  
Condição do PRA: -

**Dados do Imóvel**

Área do imóvel:	212,1097 ha	Data de registro no SICAR:	24/08/2023
Módulos fiscais:	17,68	Data da análise do CAR:	23/11/2023
Município / UF:	São Carlos(SP)	Data da última retificação:	-
Coordenadas centrolde:	Lat: 21 ████████" S Long: 47 ████████" O		

**Cobertura do Solo**

Área total de Remanescentes de Vegetação Nativa	68,1865 ha
Área total de Uso Consolidado	143,2052 ha
Área total de Servidão Administrativa	-

**Reserva Legal**

Situação da Reserva Legal: **Aprovada**  
Área de Reserva Legal Averbada vetorizada: -

1. Acesse a *Central do Proprietário e Possuidor* e clique na aba *Regularidade Ambiental*.

(Vale destacar que os módulos IARA / MRA e PRADA somente se tornam acessíveis ao proprietário / possuidor após constatação (mediante análise dinamizada ou análise de equipe) de que o cadastro declarado não possui inconsistências que impactem no cálculo de passivos ambientais, ou após a retificação dessas inconsistências).

## I. Preenchimento do módulo IARA – Informações adicionais para a Regularização Ambiental

Página Inicial

Central de Mensagens 3

Regularidade Ambiental

Retificação

Análise

Gerenciar Vínculos

### Regularidade Ambiental

Fazenda [REDACTED] - (São Carlos/SP)  
SP-3548906-64C2C64D426E4AAEB6807DC964E [REDACTED]  
[Alterar Imóvel Selecionado](#)  
[Complementar dados do Proprietário/Possuidor](#)

Solicitar Retificação

Bases de Referência

Baixar o arquivo .RET

Ficha do Imóvel

Recibo de Inscrição

Inscrição

Análise

Atendimento da Análise

Regularidade Ambiental

Cota de Reserva Ambiental

Situação do cadastro: **Ativo**  
Condição: Analisado, aguardando regularização ambiental (Lei nº 12.651/2012)  
[Instruções ao Proprietário/Possuidor](#)

#### Áreas a regularizar no imóvel rural

SEM BENEFÍCIOS DO PRA

Áreas a recompor e compensar

Classe	Área com manutenção de atividades (ha)	Áreas a recompor (ha)	Área a compensar (ha)
Reserva Legal	Não se aplica	0,00	0,00
Área de preservação permanente	Não se aplica	2,54	Não se aplica
Área de uso restrito	Não se aplica	0,00	Não se aplica
Total	0,00	2,54	0,00

COM BENEFÍCIOS DO PRA

Áreas a manter, recompor e compensar

Classe	Área com manutenção de atividades (ha)	Áreas a recompor (ha)	Áreas a compensar (ha)
Reserva Legal	Não se aplica	0,00	0,00
Área de preservação permanente	0,02	2,51	Não se aplica
Área de uso restrito	Não se aplica	0,00	Não se aplica

2. Na aba *Regularidade Ambiental*, observe as instruções e confira o total de áreas a regularizar no imóvel rural com ou sem os benefícios do Programa de Regularização Ambiental – PRA. Role a página até o fim para encontrar os botões para realizar a proposta de regularização ambiental.

## I. Preenchimento do módulo IARA – Informações adicionais para a Regularização Ambiental

**Módulo de Regularização Ambiental**

Selecione uma das opções a seguir. A opção "Realizar proposta de regularização ambiental com adesão ao PRA e acesso aos benefícios" considera os quantitativos da tabela "COM BENEFÍCIOS DO PRA" e a opção "Realizar proposta de regularização ambiental sem acesso ao PRA e sem acesso aos benefícios" considera os quantitativos da tabela "SEM BENEFÍCIOS DO PRA".

→  Realizar proposta de regularização ambiental com adesão ao PRA e acesso aos benefícios

ou

→  Realizar proposta de regularização ambiental sem acesso ao PRA e sem acesso aos benefícios

3. Selecione uma das opções – realizar a proposta de regularização ambiental com adesão ao PRA e acesso aos benefícios previstos na Lei Federal nº 12.651/2012 ou realizar a proposta de regularização ambiental sem acesso ao PRA e sem acesso aos benefícios.

**Nota:** De acordo com a Lei Federal 14.595/2023, terão direito à adesão ao PRA, os proprietários e possuidores dos imóveis rurais com área acima de 4 (quatro) módulos fiscais que os inscreverem no CAR até o dia 31 de dezembro de 2023, bem como os proprietários e possuidores dos imóveis rurais com área de até 4 (quatro) módulos fiscais ou que atendam ao disposto no [art. 3º da Lei nº 11.326, de 24 de julho de 2006](#), que os inscreverem no CAR até o dia 31 de dezembro de 2025."

## I. Preenchimento do módulo IARA – Informações adicionais para a Regularização Ambiental

### Informações adicionais para a Regularização Ambiental

Fazenda [REDACTED]

SP-3548906-64C2C64D426E4AAEB6807DC964D [REDACTED]

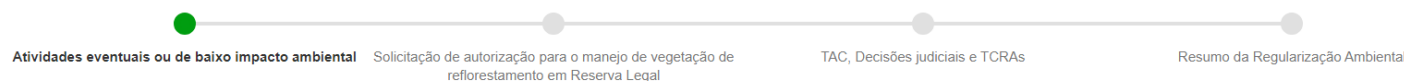

#### Atividades eventuais ou de baixo impacto ambiental

A Lei nº 12.651 de 2012 no seu inciso X do Artigo 3º caracteriza atividades eventuais ou de baixo impacto ambiental a abertura de pequenas vias para acesso e travessia de cursos d'água; acesso à água para pessoas e animais; retirada de produtos de atividades de manejo agroflorestal sustentável; instalações para captação e condução de água e efluentes tratados; o plantio de espécies nativas; exploração agroflorestal sustentável e manejo florestal comunitário e familiar; trilhas para ecoturismo, entre outros.

O imóvel Rural possui atividades eventuais ou de baixo impacto ambiental em Reserva Legal e/ou Áreas de Preservação Permanente - APP?

- ☐ Não  
☐ Sim

 Salvar

 Próximo

- Após confirmar ou não a adesão ao PRA, o proprietário / possuidor deve preencher as informações solicitadas no módulo de Informações Adicionais para a Regularização Ambiental - IARA, a começar pela declaração de atividades eventuais ou de baixo impacto ambiental em área de preservação permanente (APP) ou de uso restrito, conforme previstas no inciso X, do artigo 3º, da Lei Federal 12.651/2012.

## I. Preenchimento do módulo IARA – Informações adicionais para a Regularização Ambiental

Atividades eventuais ou de baixo impacto ambiental

A Lei nº 12.651 de 2012 no seu inciso X d atividades de manejo agroflorestal sustent outros.

O imóvel Rural possui atividades eventuais?

☐ Não  
☒ Sim

Exploração Agroflorestal

Moradia de agricultores familiares, onde o abastecimento de água se dá pelo esforço próprio dos moradores

Moradia de povos e comunidades tradicionais, onde o abastecimento de água se dá pelo esforço próprio de moradores

Acesso de água ou travessias

Captação de água e efluentes

Pesquisa científica em que a área deverá permanecer sem vegetação, devidamente autorizada

Rampa ou Ancoradouro

Infraestrutura e residências associadas a atividades Agrossilvipastoris, de ecoturismo e turismo Rural e acesso a elas

Selecione o tipo de atividade:

Selecione

+ Adicionar

 Salvar
  Próximo

5. Caso no imóvel haja uma ou mais atividades eventuais ou de baixo impacto, o proprietário / possuidor deve informar o tipo e clicar em **+ Adicionar**. Em seguida, é necessário desenhar a(s) área(s) ocupada(s) por cada atividade. Para isso ele deve clicar em *Vetorizar no mapa*.

Selecione o tipo de atividade:

Exploração Agroflorestal x

+ Adicionar

ATIVIDADES ADICIONADAS	
Tipo	Ação
Exploração Agroflorestal	 Vetorizar no mapa  Enviar documentos

 Salvar
  Próximo

## I. Preenchimento do módulo IARA – Informações adicionais para a Regularização Ambiental

6. Após clicar em *Vetorizar no mapa*, o proprietário / possuidor deve escolher entre desenhar manualmente a atividade ou subir um arquivo vetorizado para o sistema (importar shapefile), clicando em um dos botões à esquerda no mapa. Terminado o desenho, clique no ponto inicial, e, em seguida, em *Concluir*.

**Notas:** Importante observar que, na versão atual do módulo, o sistema não aceita desenhos cujo perímetro ultrapasse os limites do imóvel rural. Para alterar o desenho, deve-se clicar em um dos vértices e arrastá-lo com o mouse. Para excluir um desenho já feito, selecione-o e clique em *Excluir*.

## I. Preenchimento do módulo IARA – Informações adicionais para a Regularização Ambiental

Enviar documentos

Tipo de área a ser adequada

Reserva Legal

Selecione a documentação:

Selezione o(s) arquivos

png, pdf, jpeg

Descrição do documento:

Cancel

Salvar

7. Dependendo da atividade, é necessário também anexar um documento que comprove a autorização para o exercício dessa atividade no imóvel rural. Quando isso for necessário, o botão *Enviar documentos* ficará na cor vermelha. Ao clicar nele, uma janela será aberta;
8. Clique no botão *Selecione o(s) arquivos* para buscar o arquivo a ser anexado (em formato .png, .pdf ou .jpeg. O arquivo precisa ter menos de 10mb de tamanho). Em seguida, descreva brevemente o tipo de documento e clique em *Salvar*.

## I. Preenchimento do módulo IARA – Informações adicionais para a Regularização Ambiental

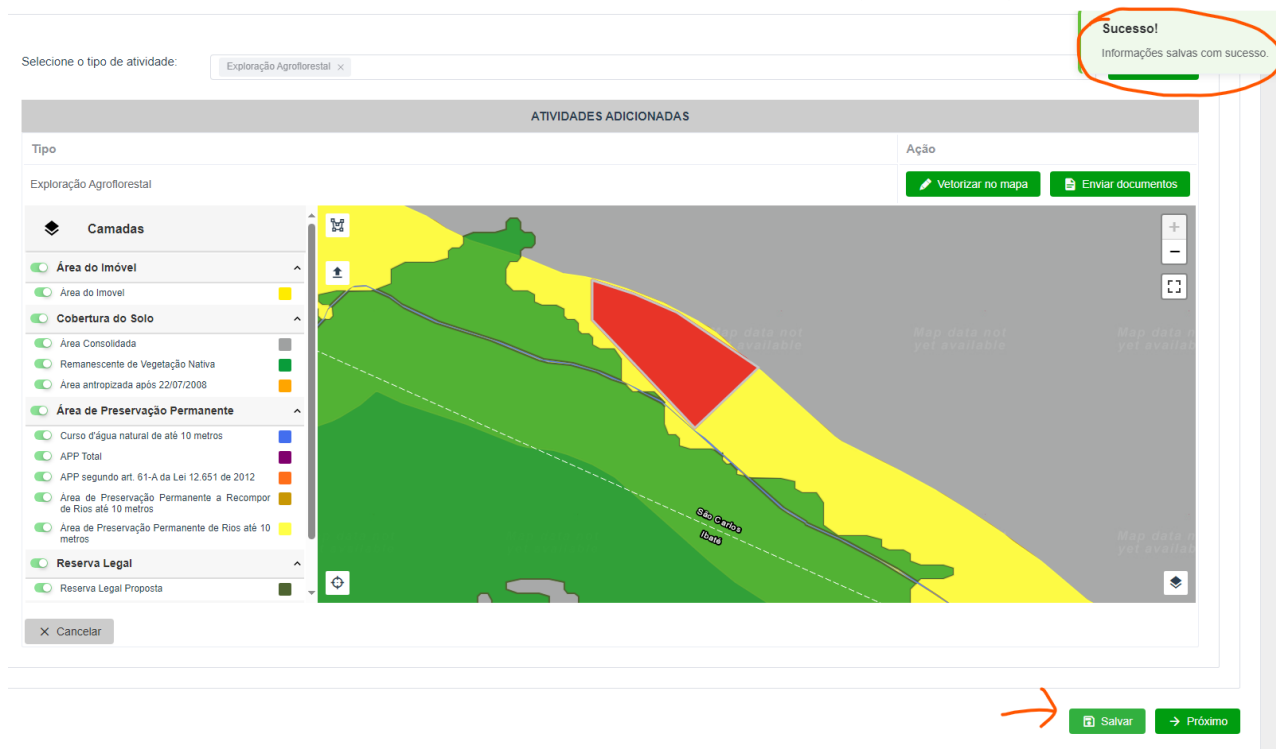

Seleção o tipo de atividade: Exploração Agroflorestal x

**Sucesso!**  
Informações salvas com sucesso.

ATIVIDADES ADICIONADAS

Tipo: Exploração Agroflorestal

Ação: Vetorizar no mapa | Enviar documentos

**Camadas**

- ☒ Área do Imóvel
- ☒ Área do Imóvel
- ☒ Cobertura do Solo
  - ☒ Área Consolidada
  - ☒ Remanescente de Vegetação Nativa
  - ☒ Área antropizada após 22/07/2008
- ☒ Área de Preservação Permanente
  - ☒ Curso d'água natural de até 10 metros
  - ☒ APP Total
  - ☒ APP segundo art. 61-A da Lei 12.651 de 2012
  - ☒ Área de Preservação Permanente a Recompôr de Rios até 10 metros
  - ☒ Área de Preservação Permanente de Rios até 10 metros
- ☒ Reserva Legal
  - ☒ Reserva Legal Proposta

X Cancelar

Salvar | Próximo

9. Feito o desenho e anexado o documento (quando necessário), clique em Salvar para que o sistema grave a inclusão da atividade eventual ou de baixo impacto. Se houver outra atividade, repita os passos 6 a 9. Senão, clique em *Próximo*, para prosseguir. (**Nota:** Enquanto o preenchimento do módulo IARA não for finalizado, é possível retornar – inclusive em outra sessão - para modificar as opções declaradas)

## I. Preenchimento do módulo IARA – Informações adicionais para a Regularização Ambiental

Atividades eventuais ou de baixo impacto ambiental   **Solicitação de autorização para o manejo de vegetação de reflorestamento em Reserva Legal**   TAC, Decisões judiciais e TCRAs   Resumo da Regularização Ambiental

**Solicitação de autorização para o manejo de vegetação de reflorestamento em Reserva Legal**

- Coleta: tipo de exploração sustentável que não coloca em risco a vida, não acarreta a morte e não implica na remoção total do indivíduo, exceto quando a remoção total do indivíduo se tratar de árvores caídas, partes clonais de plantas e componentes de bancos de plântulas ou de colônias de briófitas.
- Exploração Seletiva: tipo de exploração sustentável que consiste na remoção de indivíduos de uma comunidade vegetal, por meio de corte, não implicando na conversão de áreas para uso alternativo do solo.

Deseja solicitar autorização para o manejo de vegetação de reflorestamento em Reserva Legal?

☐ Não

☒ Sim

Selecione a atividade a ser realizada na área da Reserva Legal em recomposição: \*

Selecione

- Poda
- Desrama
- Desbaste
- Plantio de enriquecimento de espécies nativas para posterior exploração sustentável
- Plantio de enriquecimento de espécies exóticas para posterior exploração sustentável
- Coleta de espécies nativas para fins comerciais
- Coleta de espécies exóticas para fins comerciais
- Coleta de espécies nativas, sem fins comerciais, para uso dentro do imóvel

Tipo	Produto	E
------	---------	---

[← Voltar](#) [Salvar](#) [→ Próximo](#)

10. Na etapa seguinte, o proprietário / possuidor pode solicitar autorização para o manejo de reflorestamento em Reserva Legal. Para isso, ele deve selecionar a atividade a ser realizada na área de Reserva Legal em recomposição e informar os dados referentes a essa atividade (tipo, produto, espécie, quantidade e cronograma de execução da atividade (ano)). Em seguida deve clicar em *+Adicionar*;

## I. Preenchimento do módulo IARA – Informações adicionais para a Regularização Ambiental

Selecione a atividade a ser realizada na área da Reserva Legal em recomposição: \* Plantio de enriquecimento de espécies nativas para posterior exploração sustentável

Espécie: \* Araucaria angustifolia (Berto)

Quantidade: \* 9 Unidade de Medida: \* Selecione

Selecione o ano que a atividade está prevista no cronograma da recomposição: \*

Ano 01 Ano 02 Ano 03 Ano 04 Ano 05 Ano 06 Ano 07 Ano 08 Ano 09 Ano 10  
Ano 11 Ano 12 Ano 13 Ano 14 Ano 15 Ano 16 Ano 17 Ano 18 Ano 19 Ano 20

+ Adicionar

ATIVIDADES ADICIONADAS					
Tipo	Produto	Espécie	Quantidade	Cronograma (ano)	Ação
Nenhuma solicitação de autorização realizada.					

← Voltar Salvar → Próximo

11. Após preencher os dados solicitados e clicar em +Adicionar, cada uma das solicitações de autorização de manejo deve aparecer no quadro *Atividades Adicionadas*. Concluída a etapa, deve-se clicar em *Salvar* e, em seguida, em *Próximo*.

## I. Preenchimento do módulo IARA – Informações adicionais para a Regularização Ambiental

### Informações adicionais para a Regularização Ambiental

Fazenda [REDACTED]  
SP-3548906-64C2C64D426E4AAEB6807DC964I [REDACTED]

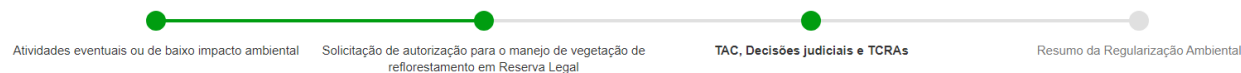

#### TAC, Decisões judiciais e TCRAs

Caso o imóvel possua compromissos anteriores que tenham alguma relação com adequação ou regularização ambiental, firmados/estabelecidos com/por instituições integrantes ou não do Sistema Ambiental Paulista, como o Ministério Público (exemplo Termo de Ajustamento de Conduta - TAC) e Cetesb (Termo de Compromisso de Recuperação Ambiental - TCRA), nesta etapa o usuário deverá adicionar mais informações sobre a instituição de Reserva Legal e sua recomposição se necessário, ou Restauração de Áreas de Preservação Permanente e Uso restrito se for o caso. A forma e o tempo da recomposição são aqueles definidos no TAC, TCRA ou sentença.

O imóvel Rural possui TAC, Decisões judiciais ou TCRAs?

☐ Não  
☒ Sim

Selecione o tipo de área a ser adequada: \*

Selecione

Área de Preservação Permanente  
Reserva Legal

← Voltar

Salvar

→ Próximo

- 12.** Caso o imóvel possua compromissos anteriores firmados com o órgão ambiental, Ministério Público ou Poder Judiciário, que tenham alguma relação com adequação / regularização ambiental, o proprietário deve declará-los na etapa *TAC, Decisões Judiciais e TCRAs*.

## I. Preenchimento do módulo IARA – Informações adicionais para a Regularização Ambiental

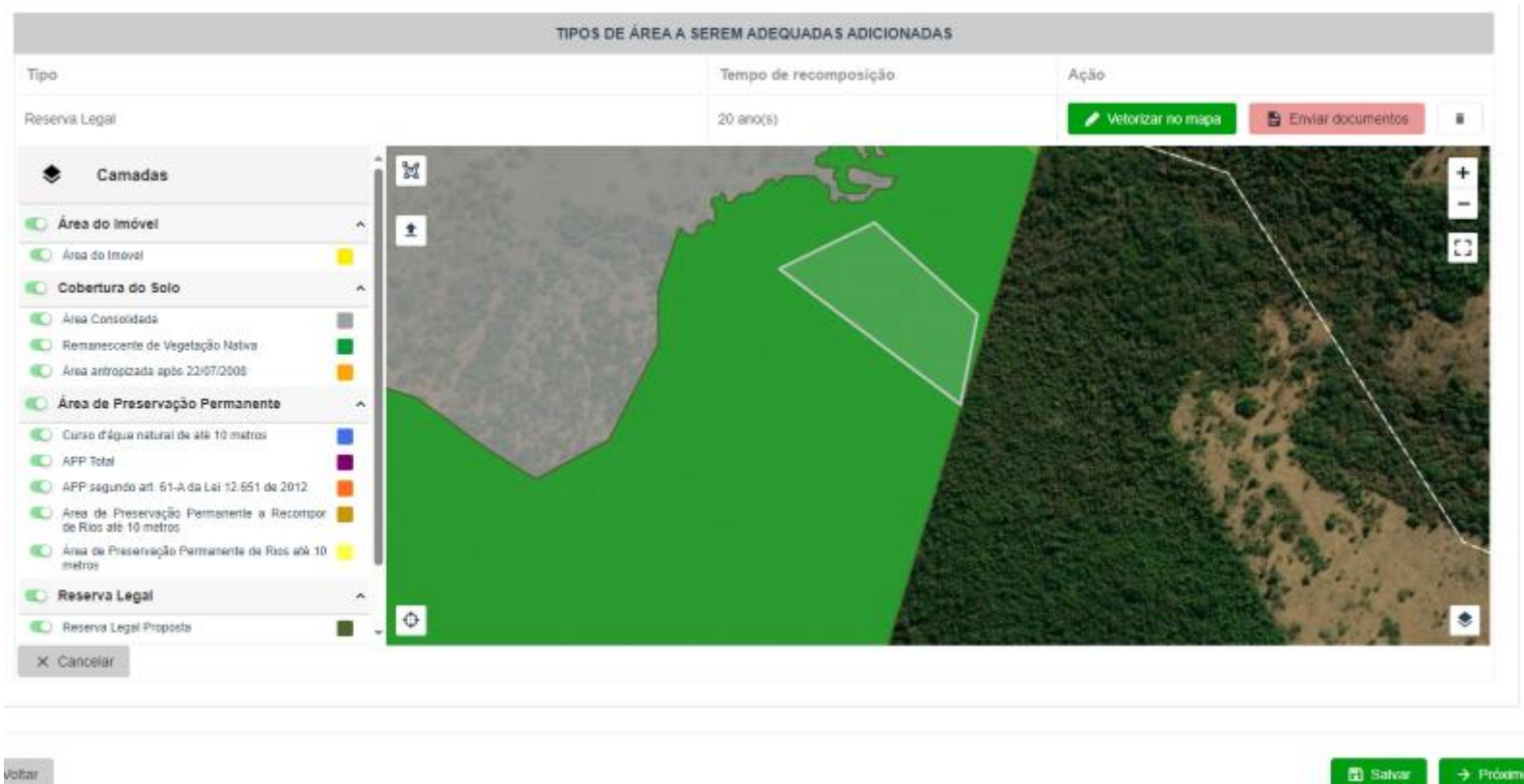

Tipo	Tempo de recomposição	Ação
Reserva Legal	20 ano(s)	<a href="#">Vetorizar no mapa</a> <a href="#">Enviar documentos</a>

**Camadas**

- ☒ Área do imóvel
- ☒ Área do imóvel
- ☒ Cobertura do Solo
- ☒ Área Consolidada
- ☒ Remanescente de Vegetação Nativa
- ☒ Área antropizada após 22/07/2008
- ☒ Área de Preservação Permanente
  - ☒ Curso d'água natural de até 10 metros
  - ☒ APP Total
  - ☒ APP segundo art. 61-A da Lei 12.651 de 2012
  - ☒ Área de Preservação Permanente a Recompor os Rios até 10 metros
  - ☒ Área de Preservação Permanente de Rios até 10 metros
- ☒ Reserva Legal
  - ☒ Reserva Legal Proposta

[Cancelar](#)

[Voltar](#) [Salvar](#) [Próximo](#)

13. Na declaração de TAC, decisões judiciais e TCRAs, após selecionar se a área a ser adequada é em APP ou reserva legal, também é necessário informar o tempo de recomposição, em acordo com o que foi comprometido com o órgão, desenhar o perímetro da área comprometida (por meio do botão *Vetorizar no mapa*) e anexar o termo / decisão judicial correspondente (por meio do botão *Enviar Documentos*). A interface de mapa é igual a da etapa anterior. Concluída a declaração, deve-se clicar em *Salvar* e, em seguida, em *Próximo*.

## I. Preenchimento do módulo IARA – Informações adicionais para a Regularização Ambiental

Atividades eventuais ou de baixo impacto ambiental   Solicitação de autorização para o manejo de vegetação de reflorestamento em Reserva Legal   TAC, Decisões judiciais e TCRAs   **Resumo da Regularização Ambiental**

---

**Resumo da Regularização Ambiental**

Áreas a manter, recompor e compensar

Classe	Área com manutenção de atividades (ha)	Área a recompor (ha)	Área a compensar (ha)
Área de Preservação Permanente - APP	0,02	2,39	Não se aplica
Total	0,02	2,39	-

Solicitação de autorização para o manejo de vegetação de reflorestamento em Reserva Legal

Tipo	Produto	Espécie	Quantidade	Cronograma (ano)
Plantio de enriquecimento de espécies nativas para posterior exploração sustentável	-	Araucaria angustifolia (Bertol.) Kuntze - araucária, pinheiro-do-paraná, pinheiro-do-paraná	9 Indivíduos/ha	5, 10, 15, 20

TAC, Decisões judiciais e TCRAs

TIPOS DE ÁREAS A SEREM ADEQUADAS ADICIONADAS	
Tipo	Tempo de Recomposição
Reserva Legal	20 ano(s)

[← Voltar](#) [Salvar e acessar Módulo de Regularização Ambiental](#)

14. Por fim, o sistema exibe um resumo das informações preenchidas no IARA. Se estiver tudo ok, basta clicar em *Salvar* para concluir o preenchimento do módulo. Se o imóvel tiver passivos ambientais a recompor / compensar, ao salvar o proprietário será direcionado ao Módulo de Regularização Ambiental – MRA.

## II. Preenchimento do MRA – Módulo de Regularização Ambiental

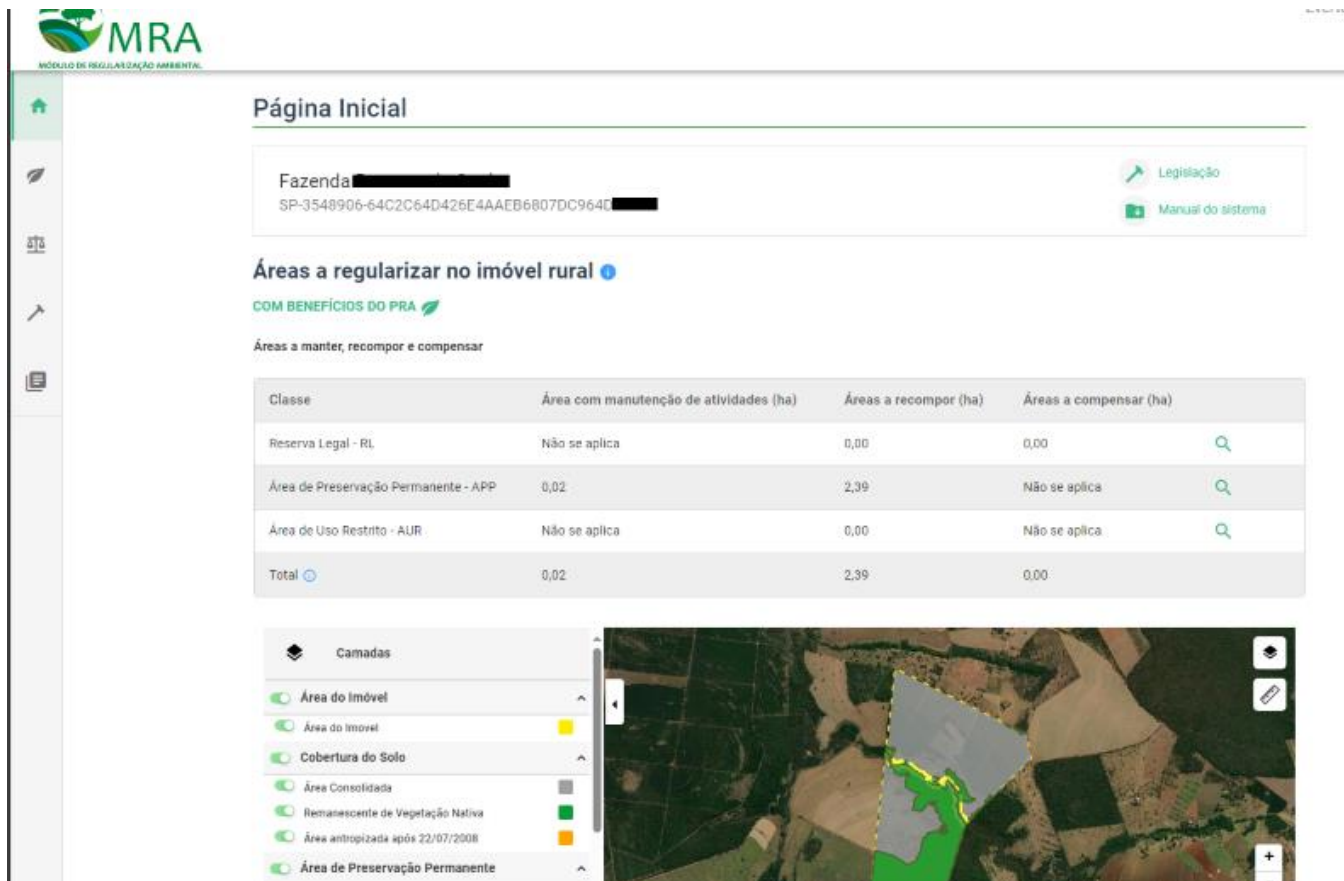

**Página Inicial**

Fazenda [REDACTED]  
SP-3548906-64C2C64D426E4AAEB6807DC964C [REDACTED]

Legislação  
Manual do sistema

**Áreas a regularizar no imóvel rural**

COM BENEFÍCIOS DO PRA

Áreas a manter, recompor e compensar

Classe	Área com manutenção de atividades (ha)	Áreas a recompor (ha)	Áreas a compensar (ha)
Reserva Legal - RL	Não se aplica	0,00	0,00
Área de Preservação Permanente - APP	0,02	2,39	Não se aplica
Área de Uso Restrito - AUR	Não se aplica	0,00	Não se aplica
<b>Total</b>	0,02	2,39	0,00

**Camadas**

- Área do Imóvel
- Área do Imóvel
- Cobertura do Solo
- Área Consolidada
- Remanescente de Vegetação Nativa
- Área antropizada após 22/07/2008
- Área de Preservação Permanente

1. Na *Página Inicial* do MRA são exibidos o quadro com o total de áreas a regularizar e uma visão geral das áreas declaradas no cadastro. Clique em *Prosseguir*.

**Nota:** No MRA não são consideradas as informações declaradas no módulo IARA. A consolidação das informações do IARA e do MRA é feita no módulo seguinte, o do PRADA.

## II. Preenchimento do MRA – Módulo de Regularização Ambiental

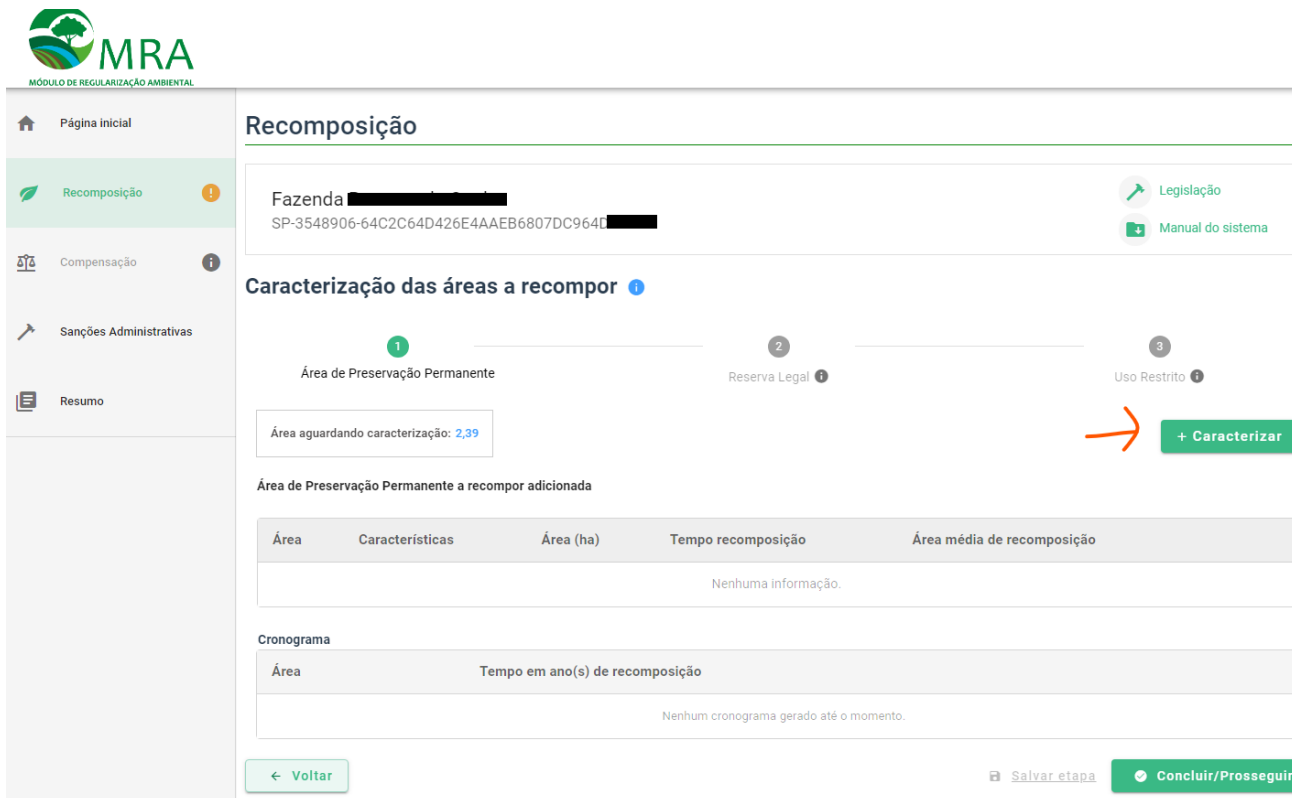

**MRA**  
MÓDULO DE REGULARIZAÇÃO AMBIENTAL

**Recomposição**

Fazenda [REDACTED]  
SP-3548906-64C2C64D426E4AAEB6807DC964D [REDACTED]

Legislação  
Manual do sistema

**Caracterização das áreas a recompor**

1 Área de Preservação Permanente  
2 Reserva Legal  
3 Uso Restrito

Área aguardando caracterização: 2,39

+ Caracterizar

Área de Preservação Permanente a recompor adicionada

Área	Características	Área (ha)	Tempo recomposição	Área média de recomposição
Nenhuma informação.				

Cronograma

Área	Tempo em ano(s) de recomposição
Nenhum cronograma gerado até o momento.	

Voltar Salvar etapa Concluir/Prosseguir

- Na página *Recomposição*, o proprietário / possuidor deve caracterizar as APPs, áreas de reserva legal e de uso restrito que possuam áreas a recompor maior que 0 ha. Para isso, ele deve clicar no botão *+Caracterizar*.

## II. Preenchimento do MRA – Módulo de Regularização Ambiental

Área aguardando caracterização: 2,39

**Características gerais da área a ser recomposta**

Qual era a estrutura original da vegetação da área a ser recomposta?

☐ Florestal - Vegetação fechada com árvores próximas e dossel contínuo

☐ Savânica - Vegetação aberta com árvores esparsas e dossel descontínuo

☐ Campestre - Vegetação aberta sem árvores e sem dossel

Qual o potencial de regeneração natural da área a ser recomposta?

☐ Alto potencial. A área apresenta

1. Remanescente natural próximo;
2. Grande número de plântulas ou rebrotas de espécies regenerantes nativas;
3. Pouca cobertura de espécies invasoras exóticas.

☐ Médio potencial. A área apresenta

1. Remanescentes naturais relativamente próximos;
2. Algumas plântulas ou rebrotas de espécies regenerantes nativas;
3. Média cobertura de espécies invasoras exóticas.

☐ Baixo potencial. A área apresenta

1. Poucos ou nenhum remanescente natural próximo;
2. Quase nenhuma plântula ou rebrota de espécies regenerantes nativas;
3. Muita cobertura de espécies invasoras exóticas.

3. Após clicar em **+Caracterizar**, o proprietário / possuidor deve responder uma lista de perguntas com a finalidade de caracterizar a área.

**Nota:** Quanto mais próxima a declaração for da realidade do imóvel rural, melhor será o diagnóstico e maiores serão as chances de o sistema gerar um projeto com as ações mais adequadas para o cumprimento dos indicadores de restauração, conforme previstos na Resolução Conjunta SAA / SIMA nº 04 / 2021.

## II. Preenchimento do MRA – Módulo de Regularização Ambiental

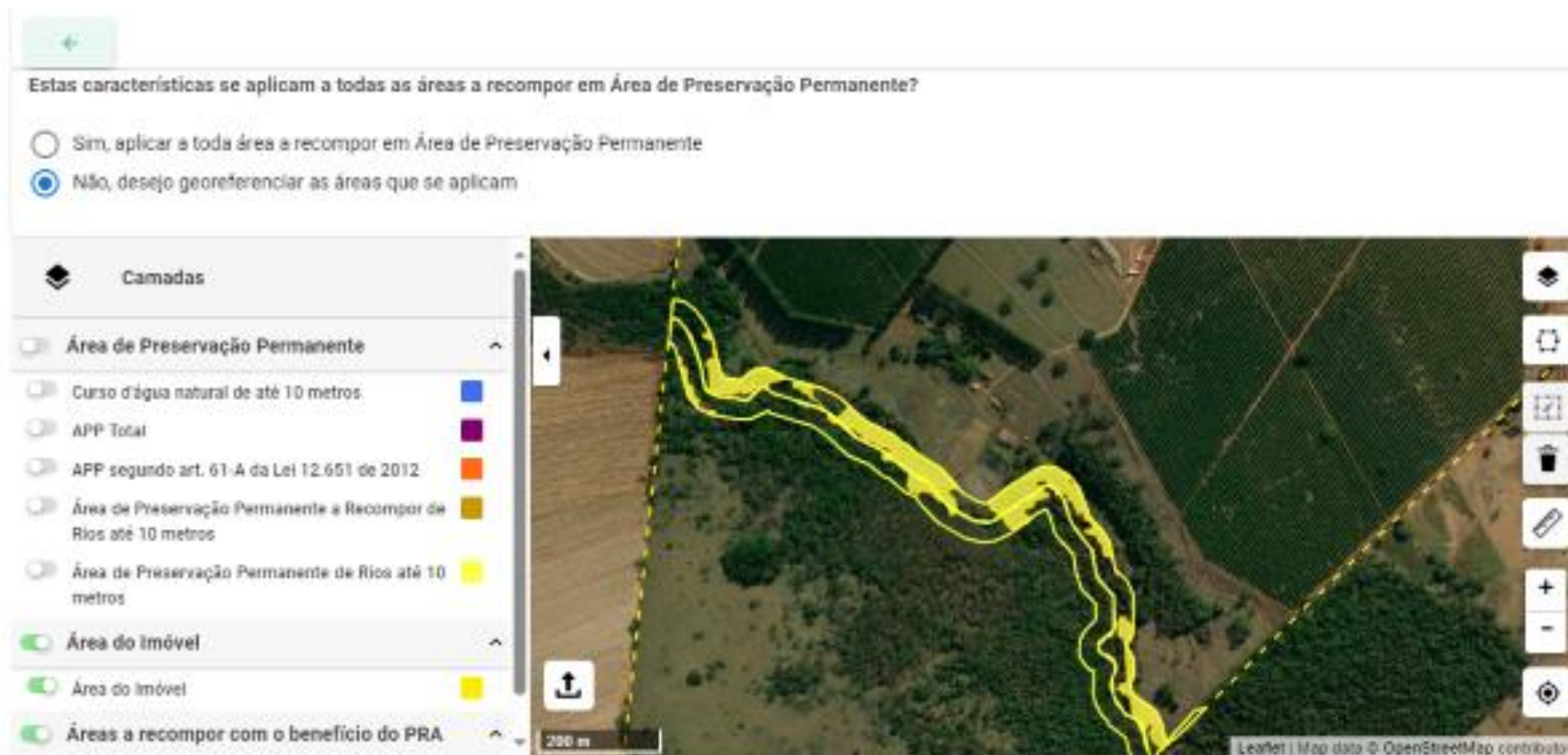

3. O sistema também permite que a caracterização seja aplicada à toda APP / reserva legal / área de uso restrito ou seja aplicada a uma parcela específica dessas áreas. Neste caso, o proprietário ou possuidor deve indicar a localização da parcela com características diferentes, desenhando ou subindo um arquivo georreferenciado, por meio da interface de mapa.

## II. Preenchimento do MRA – Módulo de Regularização Ambiental

### Caracterização das áreas a recompor i

1  
 Área de Preservação Permanente

2  
 Reserva Legal i

3  
 Uso Restrito i

Área aguardando caracterização: 0,00

Área de Preservação Permanente a recompor adicionada

Área	Características	Área (ha)	Tempo recomposição	Área média de recomposição	
1	Cerrado Típico	2,39	<div style="display: inline-block; text-align: center;"> <span>—</span> <div style="border: 1px solid #ccc; padding: 0 5px;">10</div> <span>+</span> </div>	0,24	<span style="color: #007bff;">🔍</span> <span style="color: #28a745;">✎</span> <span style="color: #dc3545;">🗑</span>

Cronograma

Área	Tempo em ano(s) de recomposição
1 - 2,39 ha	<div style="display: flex; align-items: center;"> <div style="background-color: #28a745; width: 100%; height: 20px; position: relative;"> <div style="position: absolute; right: 0; top: 0; bottom: 0; width: 20px; background-color: #c6e0b4;"></div> </div> <div style="margin-left: 5px;">10 anos</div> </div>

[← Voltar](#)

[📁 Salvar etapa](#)
[✅ Concluir/Prosseguir](#)

4. Após caracterizar uma área / parcela, a mesma é exibida no quadro de áreas a recompor, onde é possível delimitar o tempo de recomposição (com prazo máximo de 20 anos).

**Nota:** Se a caracterização for feita por parcelas, o sistema somente permite prosseguir para a etapa seguinte após a quantidade de áreas aguardando caracterização ser zerada.

## II. Preenchimento do MRA – Módulo de Regularização Ambiental

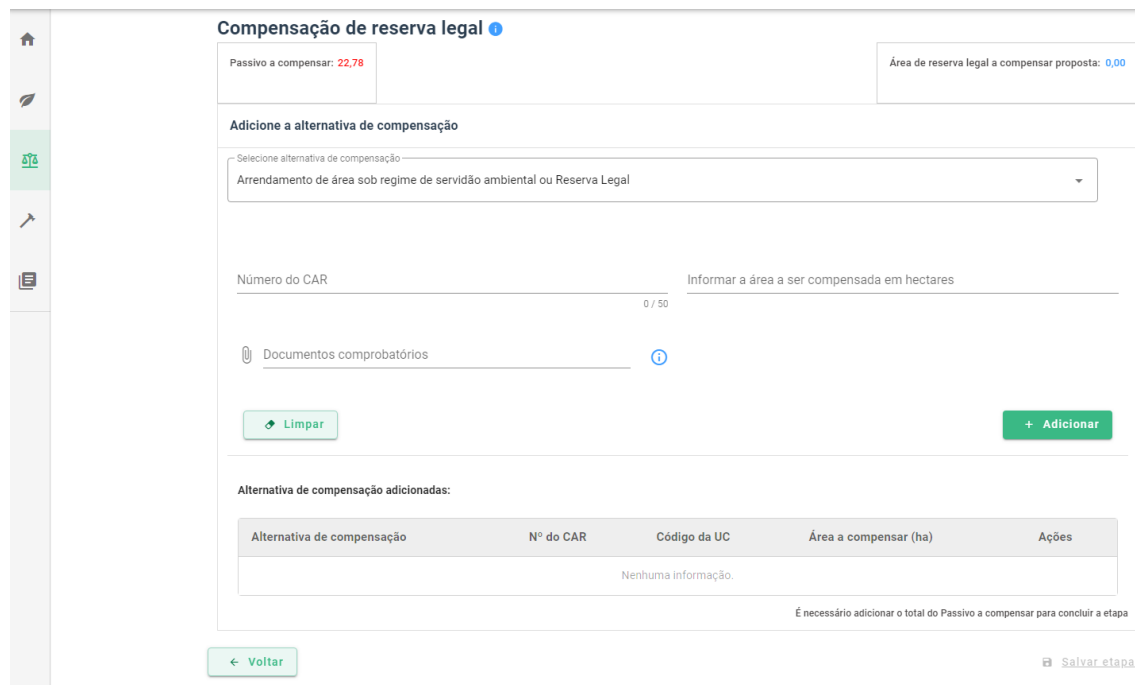

Compensação de reserva legal ⓘ

Passivo a compensar: 22,78

Área de reserva legal a compensar proposta: 0,00

Adicione a alternativa de compensação

Selecione alternativa de compensação

Arrendamento de área sob regime de servidão ambiental ou Reserva Legal

Número do CAR 0 / 50

Informar a área a ser compensada em hectares

Documentos comprobatórios ⓘ

Limpar + Adicionar

Alternativa de compensação adicionadas:

Alternativa de compensação	Nº do CAR	Código da UC	Área a compensar (ha)	Ações
Nenhuma informação.				

É necessário adicionar o total do Passivo a compensar para concluir a etapa

Voltar Salvar etapa

5. Na página *Compensação*, é possível informar o CAR e a área do imóvel onde será compensada a reserva legal (a inclusão de documento comprobatório é obrigatória). A vinculação é feita mediante validação do sistema, que verifica a compatibilidade de bioma, área e condição do cadastro com excedente de vegetação nativa no sistema. **Nota:** A página compensação só é habilitada para o proprietário ou possuidor que deseja compensar reserva legal em outro imóvel. O vínculo somente pode ser feito a partir do imóvel com déficit de reserva legal.

## II. Preenchimento do MRA – Módulo de Regularização Ambiental

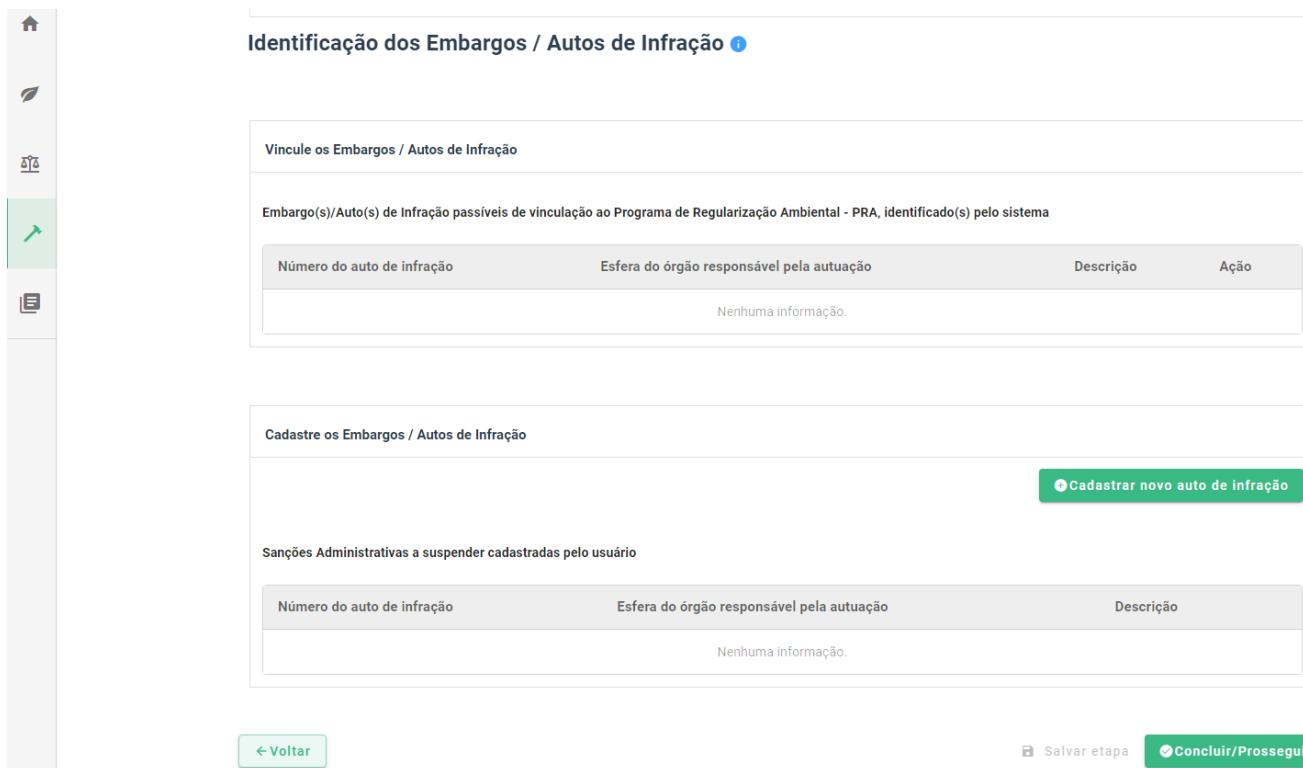

Identificação dos Embargos / Autos de Infração ⓘ

Vincule os Embargos / Autos de Infração

Embargo(s)/Auto(s) de Infração passíveis de vinculação ao Programa de Regularização Ambiental - PRA, identificado(s) pelo sistema

Número do auto de infração	Esfera do órgão responsável pela autuação	Descrição	Ação
Nenhuma informação.			

Cadastre os Embargos / Autos de Infração

[Cadastrar novo auto de infração](#)

Sanções Administrativas a suspender cadastradas pelo usuário

Número do auto de infração	Esfera do órgão responsável pela autuação	Descrição
Nenhuma informação.		

[← Voltar](#) [Salvar etapa](#) [Concluir/Prosseguir](#)

6. Na página *Sanções Administrativas*, o proprietário ou possuidor pode cadastrar eventuais autos de infração ou embargos envolvendo o imóvel rural.

**Nota:** Esta página somente é disponibilizada se o proprietário / possuidor tiver aderido ao PRA.

## II. Preenchimento do MRA – Módulo de Regularização Ambiental

Cadastrar auto de infração/Embargo ×

**DADOS DO AUTO DE INFRAÇÃO** DADOS DO EMBARGO DETALHES DO AUTO DE INFRAÇÃO E EMBARGO LOCALIZAÇÃO

Dados do auto de infração

Esfera do órgão responsável pela autuação \*  
Campo obrigatório.

Número do processo do auto de infração \*  
Campo obrigatório.

Número do auto de infração \*  
Campo obrigatório.

Data de autuação \* 22/07/2008 Data do cometimento da infração \* 22/07/2008

Upload do arquivo do auto de infração \*  
Campo obrigatório. 0 files (0 B in total)

→

× Cancelar Limpar dados da aba Vincular à proposta

7. Ao clicar em *Cadastrar novo auto de infração*, uma série de informações é solicitada. O sistema somente permite que os dados sejam vinculados à proposta de regularização ambiental após o preenchimento de todos os campos obrigatórios, o que inclui subir para o sistema um arquivo do auto de infração / embargo.

## II. Preenchimento do MRA – Módulo de Regularização Ambiental

 MRA  
MÓDULO DE REGULARIZAÇÃO AMBIENTAL

Ev

### Resumo

Fazenda [REDACTED]  
SP-3548906-64C2C64D426E4AAEB6807DC964 [REDACTED]

[Legislação](#)  
[Manual do sistema](#)

Sobre a etapa Resumo ⓘ

### Recomposição

Cronograma

Área	Tempo em ano(s) de recomposição
1 - Área de Preservação Permanente (APP) - 2,39 ha	10 anos

1 - Área de Preservação Permanente

[← Voltar](#) [Visualizar minuta da Proposta Simplificada de Regularização Ambiental](#) [Finalizar proposta](#)

8. Na página *Resumo* são exibidas as informações declaradas nas páginas anteriores do MRA. É possível retornar a elas para alterar alguma informação, clicando em *Voltar*. Se estiver tudo ok, clique em *Finalizar proposta* para concluir a etapa de preenchimento do MRA.

## II. Preenchimento do MRA – Módulo de Regularização Ambiental

**Você finalizou o preenchimento da sua proposta de Regularização Ambiental!**

Em breve seu PRADA estará disponível para preenchimento na página inicial da sua Central do proprietário/possuidor. Por favor, aguarde alguns instantes enquanto o processamento é realizado.

9. Ao clicar em Finalizar proposta, uma mensagem é exibida, indicando a conclusão do preenchimento do MRA. A partir desse instante a janela do MRA pode ser fechada no navegador. Entretanto, para prosseguir com o preenchimento do PRADA, o proprietário ou possuidor deve aguardar alguns minutos, até que o link para o PRADA apareça na Central do Proprietário.

### III. Preenchimento do PRADA – Projeto de recomposição de áreas degradadas ou alteradas

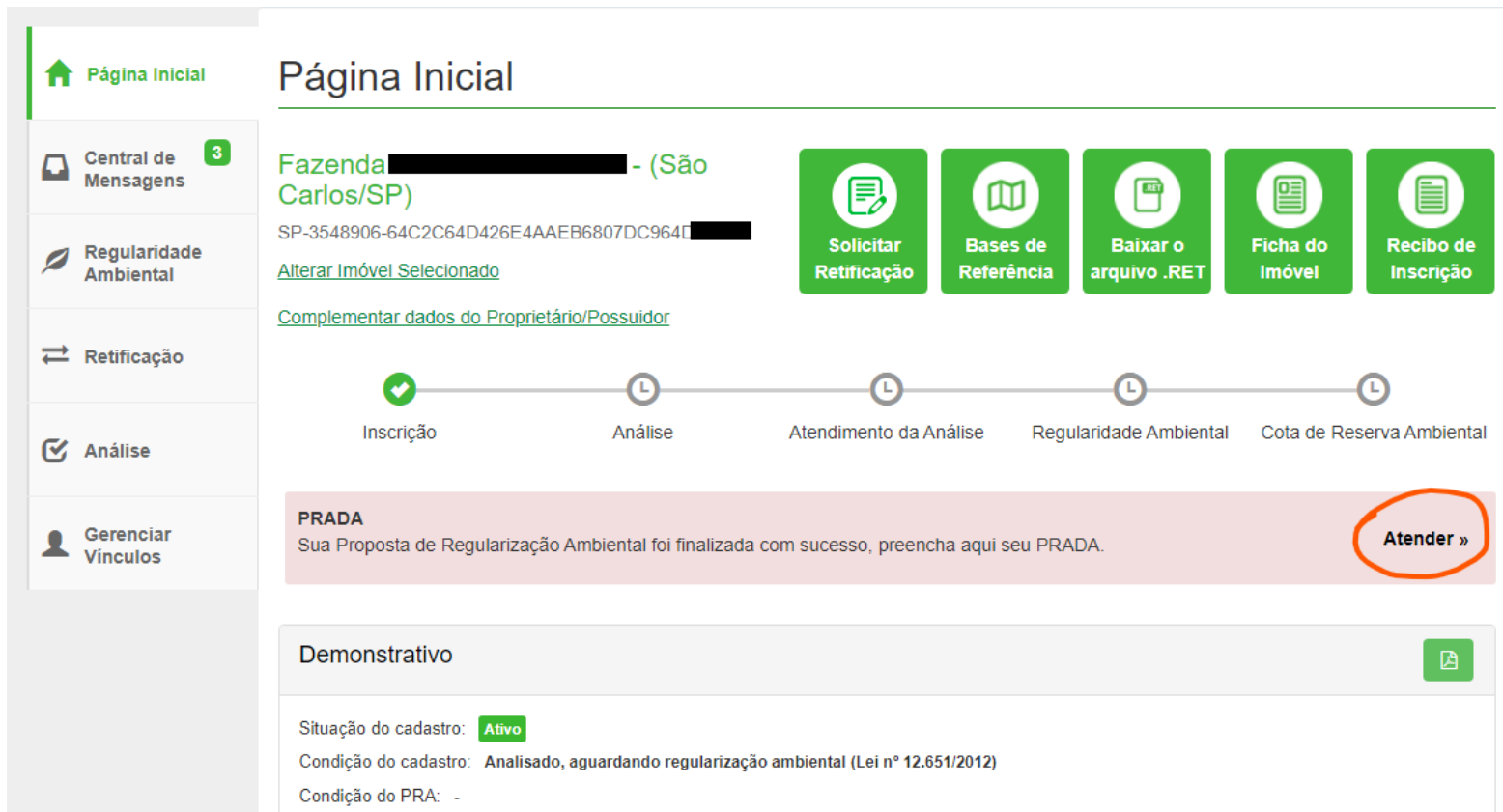

1. Na Página Inicial da Central do Proprietário ou possuidor, procure pela mensagem sobre o PRADA destacada em vermelho e clique em *Atender>>*.

### III. Preenchimento do PRADA – Projeto de recomposição de áreas degradadas ou alteradas

#### Regularização Ambiental - Projeto de Recomposição para Áreas Degradadas (PRADA)

SP-3548906-64C2C64D426E4AAEB6807DC964D[REDACTED]

Deseja rever algum Termo ou instrumento similar celebrado antes da vigência da Lei 12651/2012, nos termos do art. 12 da lei 15.684/2015?

- ☐ SIM  
☐ NÃO

2. Informe se deseja rever algum termo ou instrumento similar celebrado antes da vigência da Lei Federal nº12.651/2012.

**Nota:** Em caso de resposta afirmativa, o proprietário ou possuidor deverá aguardar a análise técnica do pedido de revisão, que verificará se o pedido está em conformidade com as normativas vigentes

### III. Preenchimento do PRADA – Projeto de recomposição de áreas degradadas ou alteradas

#### Regularização Ambiental - Projeto de Recomposição para Áreas Degradadas (PRADA)

SP-3548906-64C2C64D426E4AAEB6807DC964f

São de preenchimento obrigatório os seguintes formulários: DADOS GERAIS DO REQUERENTE, PROJETO PARA ÁREAS AGUARDANDO RECOMPOSIÇÃO/REGENERAÇÃO E CRONOGRAMA

Deseja rever algum Termo ou instrumento similar celebrado antes da vigência da Lei 12651/2012, nos termos do art. 12 da lei 15.684/2015?

☐ SIM

☒ NÃO

O imóvel já possui Projeto de Recomposição para áreas Degradadas - PRADA?

☐ SIM

☐ NÃO

1. [DADOS GERAIS DO REQUERENTE OU INTERESSADO](#)

2. [DADOS GERAIS DO RESPONSÁVEL TÉCNICO PELA ELABORAÇÃO DO PROJETO](#)

3. PROJETO PARA AS ÁREAS AGUARDANDO RECOMPOSIÇÃO/REGENERAÇÃO

Área	Valor	Resultado do WebAmbiente	Ação
Área 1 - APP	2,389 ha	<a href="#">Ver recomendação</a>	<a href="#">Preencher formulário</a>

4. [CRONOGRAMA](#)

Finalizar

3. Não havendo solicitação de revisão de termo, o proprietário ou possuidor deve incluir o PRADA já existente (se houver) e preencher os dados gerais do requerente ou interessado, os dados gerais do responsável técnico pela elaboração do projeto, o(s) formulário(s) do projeto e o cronograma de execução das medidas de monitoramento.

### III. Preenchimento do PRADA – Projeto de recomposição de áreas degradadas ou alteradas

Formulário do Projeto de Recomposição de Áreas Degradadas ...

Nº do Prada  
PRADA-000903/2023-01

Número do Cadastro Ambiental Rural (CAR)  
SP-3548906-64C2C64D4264AEB6807DC964D

Dados gerais do requerente ou interessado (1)

1

Nome/razão social  
[REDACTED]

CPF ou CNPJ  
[REDACTED]

☐ Este proprietário será um compromissário

Compromissários

Número de compromissários  
0

É obrigatório ter pelo menos 1 compromissário

Um terceiro será compromissário\*

☐ Sim

☐ Não

☐ Estou de acordo com as informações apresentadas.

Enviar

4. Ao clicar no link para preencher os dados gerais do requerente ou interessado, o sistema abre uma nova janela. Algumas informações já vêm preenchidas do MRA, de forma que o proprietário ou possuidor só precisa complementar (os dados de preenchimento obrigatório estão assinalados em \*).

**Atenção!** Antes de enviar as informações, certifique-se de os dados estão corretos.

**Nota:** O compromissário (pessoa que assinará o termo) pode ser o proprietário, um terceiro ou um proprietário junto com um terceiro.

### III. Preenchimento do PRADA – Projeto de recomposição de áreas degradadas ou alteradas

**DADOS GERAIS DO RESPONSÁVEL TÉCNICO PELA ELABORA...**

Número do Cadastro Ambiental Rural (CAR)  
SP-3548906-64C2C64D426E4AAEB6807DC964E

OBS: Caso o projeto tenha sido elaborado pelo proprietário/possuidor não é necessário o preenchimento

Existe algum técnico responsável pelo projeto?\*

\*Segundo a Lei nº 12.651/2012 e a legislação estadual, pode ser o proprietário/possuidor, sem a necessidade de responsável.

☐ Sim

☐ Não

\*

☐ Estou de acordo com as informações apresentadas.

Enviar

Suportado pelo ArcGIS Survey123

5. Na sequência, o proprietário ou possuidor voltar à tela anterior e abrir o formulário 2 para informar os dados gerais do responsável técnico pela elaboração do projeto.

**Nota:** Segundo a Lei Federal nº12.651/2012 e a legislação estadual, não é obrigatória a contratação de um técnico para ser o responsável técnico. Porém, mesmo que o projeto não tenha responsável, o proprietário deve acessar o link de preenchimento dos dados, informar que não existe um responsável técnico, indicar que está de acordo com as informações apresentadas, clicar em *Enviar* e voltar à tela anterior.

### III. Preenchimento do PRADA – Projeto de recomposição de áreas degradadas ou alteradas

PROJETO PARA AS ÁREAS AGUARDANDO RECOMPOSIÇÃO/...

Número do Cadastro Ambiental Rural (CAR)  
SP-3548906-64C2C64D426E4AAEB6807DC964D

**Diagnóstico das áreas a serem recompostas** ▼

[Para saber mais sobre a elaboração do diagnóstico da área a ser recomposta, recomendamos consultar o Capítulo III do Manual Técnico Operacional - Agro Legal- Orientações, Diretrizes e Critérios Aplicáveis à Recomposição da Vegetação Nativa - Volume I.](#)

**Definição da área do imóvel que será recomposta** ▼

**Características do solo da área a ser recomposta** ▼

Uso mais recente do solo\*

☐ Agricultura

☐ Pastagem

☐ Mineração

☐ Em recomposição

☐ Silvicultura

☐ Outro

Inserir, no mínimo, uma foto que enquadre os cursos d'água, construções, estradas e outras estruturas que possam ajudar no reconhecimento da área. (Máx. 10MB, JPG)\*

1 Solte imagem aqui ou selecione imagem (jpg) 

Aponte as ações de controle a serem realizadas na área a ser recomposta:\*

☐ Serão construídas cercas para evitar que ogado danifique a vegetação na área

6. Em seguida, o proprietário ou possuidor deve preencher o(s) formulário(s) do projeto para as áreas aguardando recomposição / regeneração. Nesse preenchimento, ele deve declarar informações que ajudarão no diagnóstico das áreas a serem recompostas. Também deve inserir, no mínimo, uma foto panorâmica da área objeto da recomposição / regeneração, para subsidiar posterior análise técnica do órgão responsável. Após concluir o preenchimento de cada formulário, deve-se clicar em *Enviar* e voltar à tela anterior.

**Nota:** Como apoio técnico ao preenchimento, há no(s) formulário(s) um link para o Manual Técnico Operacional do Programa AgroLegal, da Secretaria de Agricultura e Abastecimento.

### III. Preenchimento do PRADA – Projeto de recomposição de áreas degradadas ou alteradas

Área 1 - APP

Área: 2.389 ha  
 Bioma: cerrado  
 Estrutura de vegetação: Savânica - Vegetação aberta com árvores esparsas e dossel descontínuo  
 Fitofisionomia: Cerrado Típico  
 Potencial de Regeneração: Alto potencial  
 Característica do Solo: Média / Raso sobre cascalho / Mal drenado, sujeito a alagamento sazonal / Boa

**AÇÕES SUGERIDAS PARA PREPARO INICIAL DA ÁREA**

**ESTRATÉGIAS SUGERIDAS PARA RECOMPOSIÇÃO COM ESPÉCIES NATIVAS**

A estratégia sugerida para a recuperação de um local com alto potencial de regeneração natural é a **Regeneração Natural sem Manejo**. Esta estratégia requer baixa intervenção humana. Os custos iniciais são destinados para o controle de fatores que podem prejudicar o processo de recuperação, quando presentes, como a construção de aceiros para impedir a propagação de incêndios; o cercamento da área para evitar danos causados pelo trânsito de animais e o controle de espécies competidoras (em especial graminhas exóticas e outras espécies agressivas). Entre os riscos potenciais de insucesso da estratégia está o controle ineficaz de espécies competidoras, prejudicando o desenvolvimento das plântulas e das rebrotas já existentes; a não chegada de propágulos de novas espécies oriundas dos remanescentes de vegetação nativa próximos; existência de solo compactado e erodido, dificultando ou impedindo a germinação de sementes e o crescimento de novas plântulas de espécies nativas; e controle inadequado de formigas cortadeiras. Para o sucesso da estratégia é importante o monitoramento da recomposição com a adoção de medidas corretivas sempre que necessário.

Estratégia(s) recomendada(s) para recompor a sua área:

- Regeneração natural sem manejo. [Saiba mais.](#)

**ESPÉCIES NATIVAS SUGERIDAS PARA PLANTIOS NA ÁREA A SER RECOMPOSTA**

As seguintes espécies são recomendadas para sua área. Entretanto, se a estratégia de recomposição sugerida for apenas Regeneração Natural sem Manejo, esta lista indica principalmente as espécies que devem ser monitoradas como regenerantes no ambiente em recomposição.

Número de espécies: 21

Espécie	Nome popular	Uso econômico	Estratégia de ocupação
<i>Acrocomia aculeata</i>	bocaiuva, macaúba, coco-babão, coco-babosa, coco-macaúba, coqueiro-de-espinho, macajuba, macalibera, palmeira-macaúva, cogunho.	forrageiro, celulose, artesanal, goma/espessante, melífero, oleaginoso, ornamental, alimentício, medicinal, madeireiro, fibra	Diversidade

7. Na tela inicial do PRADA há ainda o link *Ver recomendação*, que permite ao proprietário / possuidor consultar as estratégias sugeridas pela ferramenta WebAmbiente, da Embrapa, para recomposição com espécies nativas, bem como as espécies nativas sugeridas para plantios na área a ser recomposta.

**Nota:** Fica a critério do proprietário / possuidor seguir total ou parcialmente o resultado do WebAmbiente, desde que ao final do cronograma de recomposição / regeneração a área atinja os indicadores previstos na Resolução Conjunta SAA / SIMA nº 04 / 2021.

### III. Preenchimento do PRADA – Projeto de recomposição de áreas degradadas ou alteradas

Formulário do Projeto de Recomposição de Áreas Degradadas ...

Número do Cadastro Ambiental Rural (CAR)  
SP-3548906-64C2C64D426E4AAEB6807DC964E

**Cronograma**

Para estabelecer o cronograma de execução, é importante que o proprietário tenha conhecimento que a legislação prevê que a execução do PRADA - Projeto de Recomposição de Áreas Degradadas e Alteradas pode ser feita de uma única vez ou de forma parcelada, devendo, no caso parcelamento, ser executado, no mínimo, 10% a cada 2 anos, da área total de passivo a ser recomposta no imóvel rural, observando que o prazo limite para a conclusão da recomposição é de 20 anos, a contar da assinatura do Termo de Compromisso de execução do PRADA, devendo nesse prazo alcançar os indicadores finais de recomposição. No caso de execução parcelada, a legislação estabelece que a execução deve ser iniciada necessariamente pela recomposição das Áreas de Preservação.

Deseja implantar as ações de recomposição na área de Reserva Legal (RL) e Área de Preservação Permanente (APP), em 20 anos, com fases de 1/10 a cada 2 anos?\*

☐ Sim

☐ Não

**Cronograma geral das ações**

Indique a data de início e fim para cada área.  
Número de campo(s) que faltam ser preenchidos abaixo:

2

Falta(m) campo(s) para preenchimento

(1)

1

Nome da área  
APP 1

Área(ha)

8. A última etapa de preenchimento do PRADA é a de detalhamento do cronograma de execução das atividades de recomposição / regeneração para cada área. Após informar os dados, o proprietário ou possuidor deve clicar em *Enviar*.
9. Preenchidos todos os dados e formulários requeridos e enviado o PRADA, o proprietário ou possuidor pode voltar à Central do Proprietário após alguns minutos para consultar a minuta de projeto (em formato .pdf) que será submetida à análise técnica. Havendo anuência, a Secretaria de Agricultura e Abastecimento emitirá um termo, a ser assinado entre as partes, validando o projeto e autorizando o início das ações e o monitoramento da recomposição / regeneração nele previstas pelo proprietário ou possuidor.

## Passo a passo da regularização ambiental – SiCAR-SP

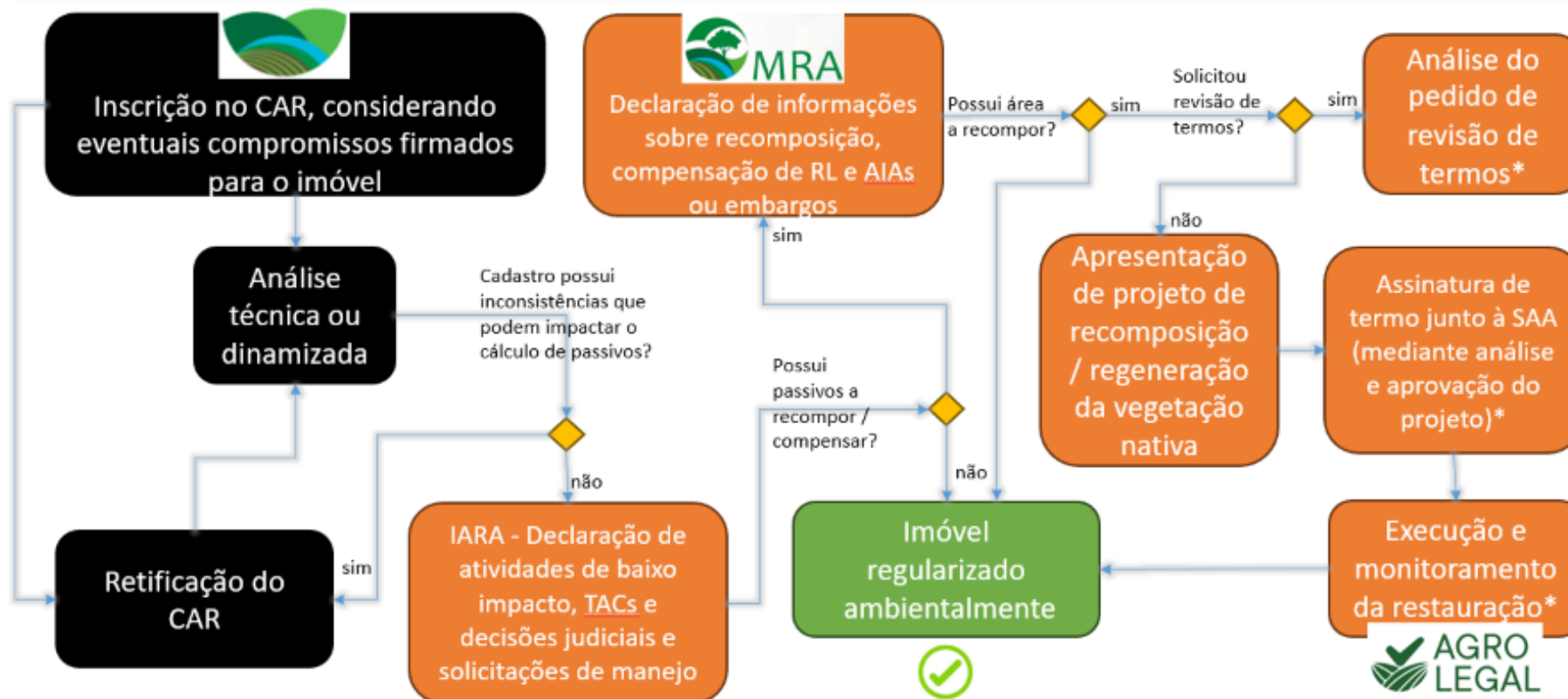

\* módulo pendente de desenvolvimento ou implantação.